



LILIAN PACCE

HOME | MODA | DESFILES | BELEZA | HORÓSCOPO | VÍDEOS | E MAIS...

SÓ SE FALA DE... [Gisele Bündchen](#) [SPFW](#) [Cinderela](#) [amfAR](#) [Lottie Moss](#) [Minas Trend](#)

Google™ Pesquisa Pesso



ANTERIOR
[Achados de BH: os lenços da Tropicale](#)

PRÓXIMO
[Motocross anos 60 em parceria!](#)



Rendas de todo o Brasil pra ver em SP

11.04.2015 - 16:00 | E MAIS... | FOTO & ARTE | COMENTE!

DIVULGAÇÃO

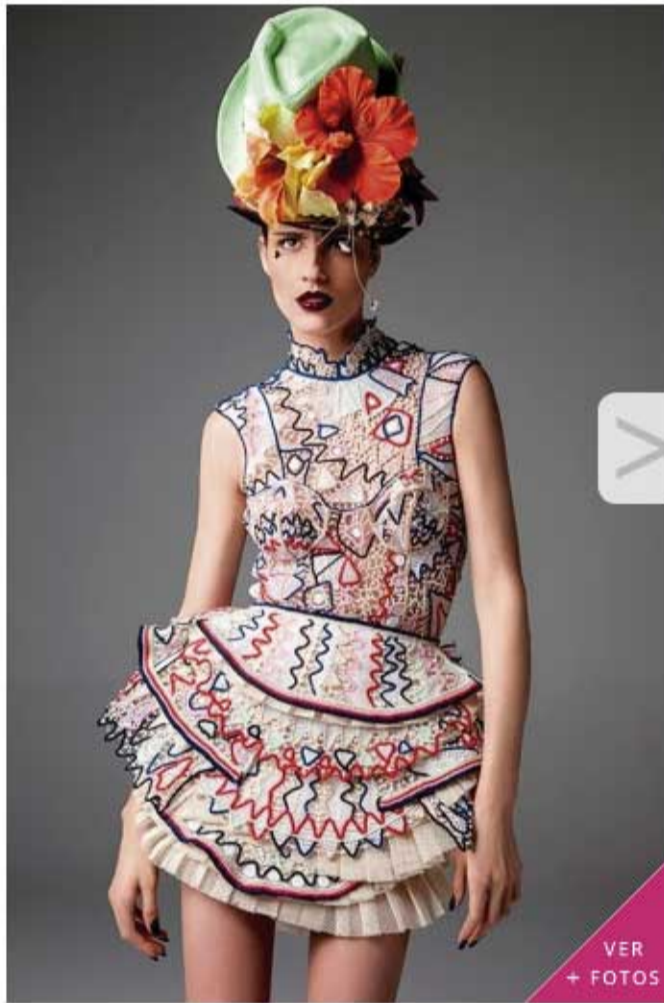

VER + FOTOS

Expô superartesanal com rendas de todo o Brasil! Na foto, a renda irlandesa na Amapô - vem ver mais!

Animados pro **SPFW**? Saiba que paralelamente ao evento, acontece a exposição "Renda-se" com trabalhos de estilistas e comunidades rendeiras de vários estados no Brasil. Estilistas como Samuel Cirnansck e Amapô (que usam o trabalho de artesãs do Sergipe), Adriana Barra e André Lima (com a renda renascença do Clube de Mães de Camalaúm na Paraíba), Lino Villaventura (que trabalha a renda filé com Perpétua Martins), Ronaldo Fraga, Alexandre Herchcovitch e Walter Rodrigues mostram peças no museu A Casa. A curadoria fica por conta de Dudu Bertholini. Na galeria a gente te mostra algumas fotos - clica!

"Renda-se"

De 14/04 a 24/05, terça a domingo das 11h às 19h;

A Casa: av. Pedroso de Moraes, 1234, Pinheiros, SP

(11) 3814-9711

Entrada gratuita

TAGS: [A Casa](#) [Adriana Barra](#) [Alexandre Herchcovitch](#) [Amapô](#) [André Lima](#) [artesã](#) [Brasil](#) [Clube de Mães de Camalaúm na Paraíba](#) [curadoria](#) [Designers](#) [Dudu Bertholini](#) [estilistas](#) [expo](#) [exposição](#) [museu](#) [Pinheiros](#) [renda](#) [Renascença](#) [Renda-se](#) [Ronaldo Fraga](#) [Samuel Cirnansck](#) [Sergipe](#) [SP](#) [SPFW](#) [Walter Rodrigues](#)

COMPARTILHE



Compartilhar 45



Curtir 45



Tweetar 7

cultura inglesa

FAÇA O TESTE E DESCUBRA AGORA

FAZER O TESTE

VER + FOTOS

VÍDEOS | VER TODOS



Os lenços da Hermès sob o olhar de Charlie Engman!