

Uma ode ao trabalho artesanal

24.02.2015

Por Redação | Arte, Caras, Notícias Home



Aproximadamente 120 artesãos, que integram cinco organizações coletivas situadas no sertão de Alagoas e de Sergipe, criaram à mão peças ideais para a casa contemporânea: são fáceis de cuidar, versáteis e ao mesmo tempo, arrojadas e elaboradas. E são estas peças que compõem a mostra "Transgressão" em cartaz na A CASA, em São Paulo.

Os produtos são elaborados a partir da parceria entre essas comunidades artesanais – que dominam técnicas centenárias de bordados, rendas e tecelagem – e os designers Aldi Fiosi, Izildinha Carderari, Adriana Fortunato, Kelly Oliveira, Beatriz Martinez e Adriana Fernandes.

"Transgressão" é a segunda coleção do projeto "Fusões e Inserções". Nessa coleção o desafio foi transgredir a forma, a função e as matérias-primas utilizadas, inovando na proposição de diferentes usos, composições, técnicas e tecnologias.

"Fusões e Inserções" é um projeto de tecnologia social, concebido e implantado pelo Instituto de Pesquisas em Tecnologia e Inovação em parceria com o SEBRAE e o Governo do Estado de Sergipe. O objetivo é consolidar uma metodologia de inovação para o setor do artesanato a partir não só do design, mas do aprimoramento técnico e do acesso às tecnologias.

Segundo Renata Piazzalunga, diretora técnica do projeto e curadora da exposição, "para manter a produção artesanal brasileira viva, é necessário, além de um olhar alinhado e atento para o mundo contemporâneo, criar condições reais para os artesãos terem acesso a processos de inovação. Essa é a transgressão mais relevante que trazemos nessa exposição".



Linha Mandacaru

Programa Living Design
 Like You like this.
 You and 19,578 others like Programa Living Design.

Facebook social plugin

MAIS RECENTES

ECONOMIA COMPARTILHADA

Não é mais preciso possuir para poder desfrutar. Mas também tem menos charme...

26.02.2015

SEM FRESCURAS E COM MUITO ESTILO

Os designers austríacos Heri&Salli usaram o básico e nada mais para decorar estes quartos em uma destilaria de vinagres...

26.02.2015

NOVA LOJA DA APPLE NA CHINA

Projetada pelo escritório Foster + Partners, a butique é uma caixa envidraçada de 15 metros de altura...

26.02.2015

Exposição Concurso Desejos de Design Fah
 Maioli Trends ABD Podcast Trousseau MCB
 Kitchen & Bath Mesas Decoradas Sensory Home
 Arte Design ASBEA IAB-RJ Instituto Tomie Ohtake
 Museu da Casa Brasileira Decoração D&D
 Shopping

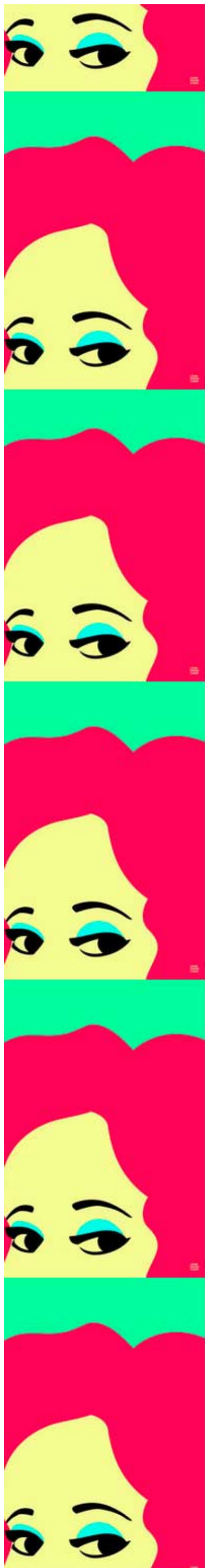

Linha Mandacaru



Algodão da Associação da Cultura Artesanal de Poço Verde

Serviço:

Exposição "Transgressão"

Local: A CASA – Av. Pedroso de Moraes, 1216 – São Paulo

Data: De 25 de fevereiro a 22 de março de 2015

Horário: De terça a domingo, das 11h às 19h

Fone: 11 3814-9711

acasa.org.br (<http://www.acasa.org.br>)

