



Brilhe DESIGN

## Chapéus: muitas ideias na cabeça

by Juliana Barros



"Na Cabeça" é a exposição que a artista e designer de chapéus Silvia Lucchi apresenta até 27 de agosto, n'A Casa Museu do Objeto Brasileiro.

## Chapéus: muitas ideias na cabeça

Com direção de Renata Mellão, idealização e coordenação de Marcelo Kahns e design da mostra pelo arquiteto Luis Fernando Rocco, Silvia expõe peças-pilotos que tomaram forma mais a partir de materiais diversificados do que de desenhos, num processo intuitivo, fluido e prolífico de “um puxa outro”, sempre ousados, esculturais.



Formada em escolas italianas, Silvia trabalhou como estilista das griffes Zoomp e Fiorucci na década de 80. Começou a fazer chapéus em escala teatral quando, na época, a convite de Paulo Borges, participou do Look Of The Year. E compulsiva e apaixonadamente, não parou mais. Nos últimos 10 anos, morou na Holanda e, em seu retorno ao Brasil, é o acervo de 200 chapéus da exposição que traça a retrospectiva do curioso e incomum trabalho da designer chapeleira Silvia Lucchi.



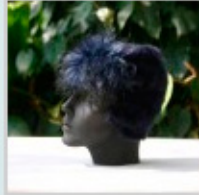

**Serviço**

*Até 27 de agosto de 2010, de segunda a sexta, das 10 às 19h*

*A Casa Museu do Objeto Brasileiro – Rua Cunha Gago, 807*

*Pinheiros, São Paulo, SP – Tel. 11 3814-9711*

*Entrada gratuita - [www.acasa.org.br](http://www.acasa.org.br)*

*Fotos: Divulgação*

